

Görsel Teknik Anlatım :

<https://links.fortinet.com/forticlient/win/vpnagent>

adresinden FortiClient VPN başlığında yer alan uygun kurulum dosyası indirilir.

FortiClientVPNSetup dosyası çalıştırılır,

Lisans anlaşması kabul edilip "Next" tuşu ile devam edilir. Sonraki ekranlarda "Next" ve "Install" tuşları ile kurulumu devam edilir.

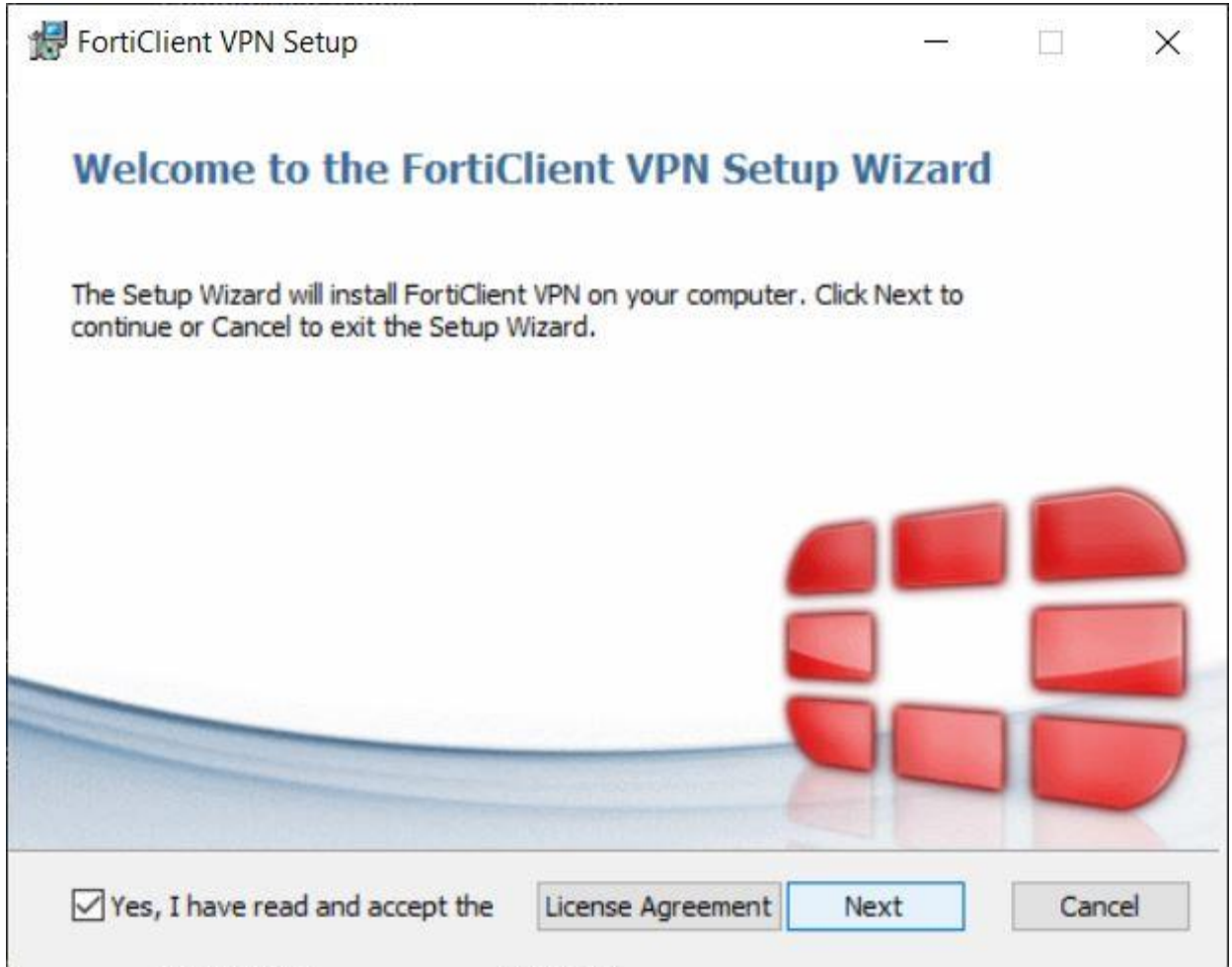

Tamamlanan kurulum "Finish" tuşu ile sonlandırılır.

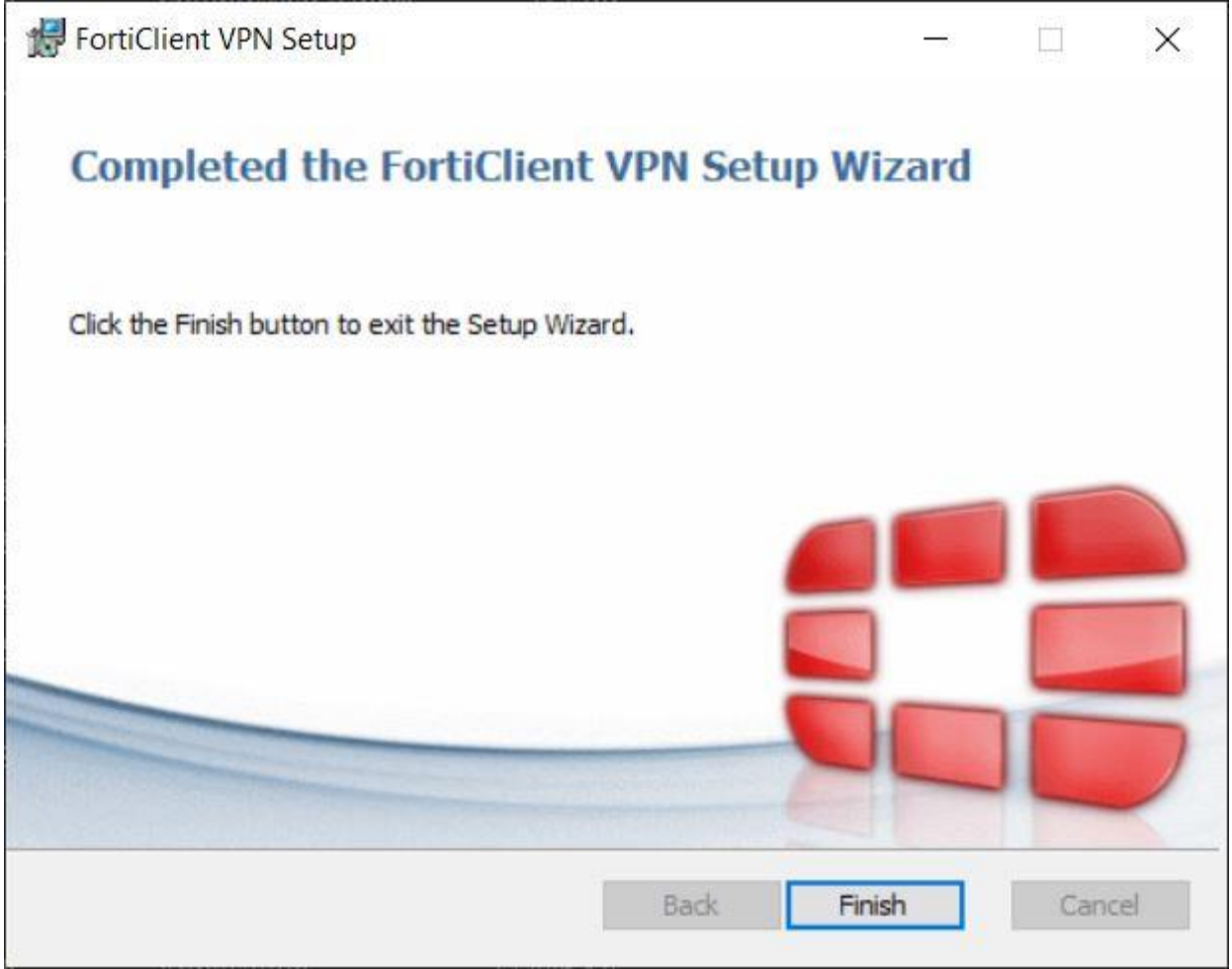

Programlar listesine gelen "FortiClient VPN" programı çalıştırılır.

Kurulum ekranında "Configure VPN" komutu ile yeni bağlantı ayar ekranını açılır.

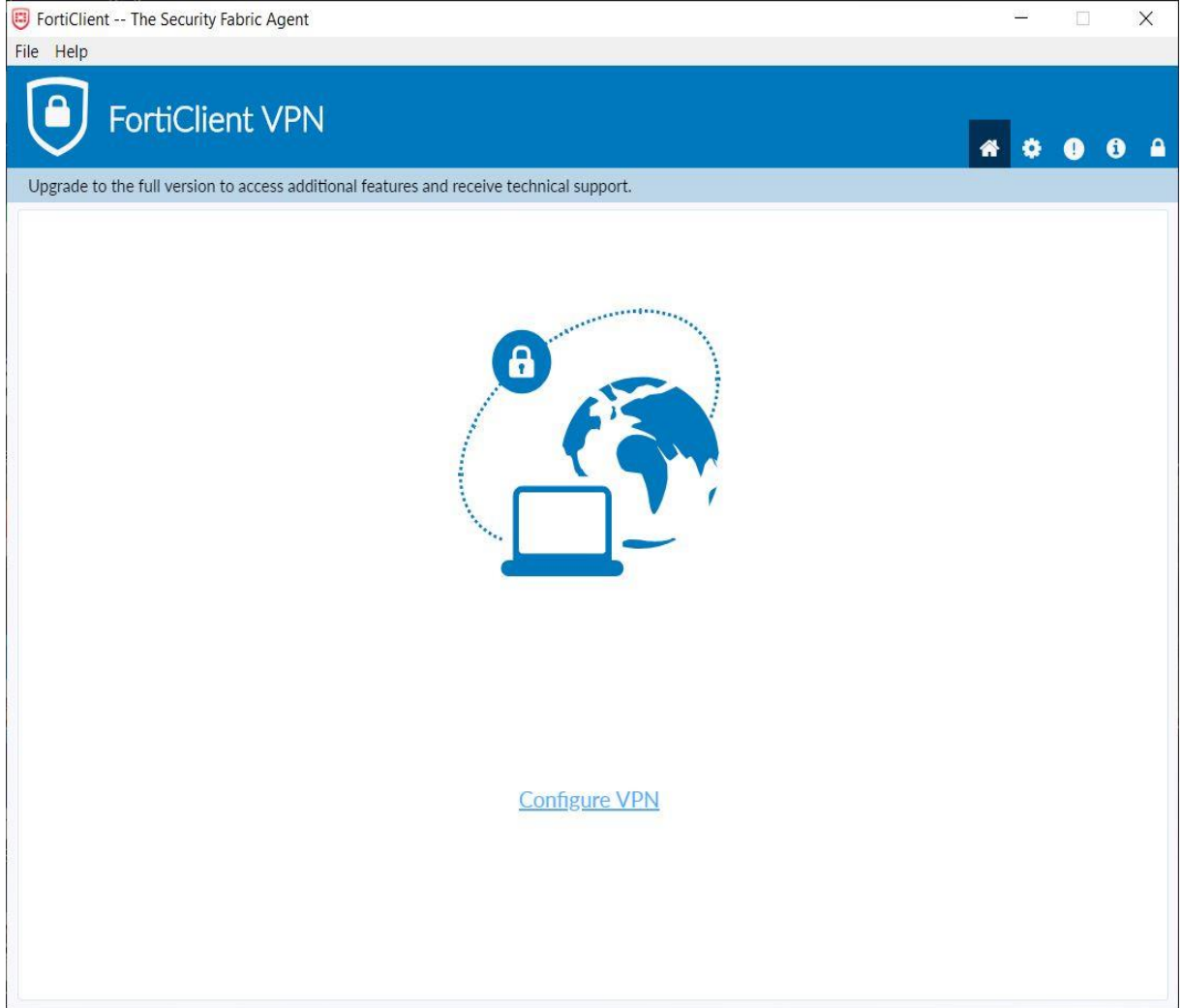

"Connection Name" alanına istenilen bağlantı ismi girilebilir. Örnekte "ALKU VPN" ismi tercih edilmiştir.

"Remote Gateway" alanına "vpn.alanya.edu.tr" adresi girilmelidir.

"Authentication" alanında "Prompt on login" seçeneği veya "Save login" seçeneği seçilebilir.

"Prompt on login" seçilirse uygulama her bağlantı sırasında kullanıcı adını soracaktır fakat "Save login" seçeneği seçilirse bağlantı sırasında kullanıcı adı hatırlanacaktır.

"Prompt on login" seçeneği seçilirse hatırlanması istenilen kullanıcı adı @alanya.edu.tr kısmında içerir şekilde girilmelidir.

Son olarak "Do not Warn Invalid Server Certificate" işaretlenmeli ve "Save" tuşuna tıklanmalıdır.

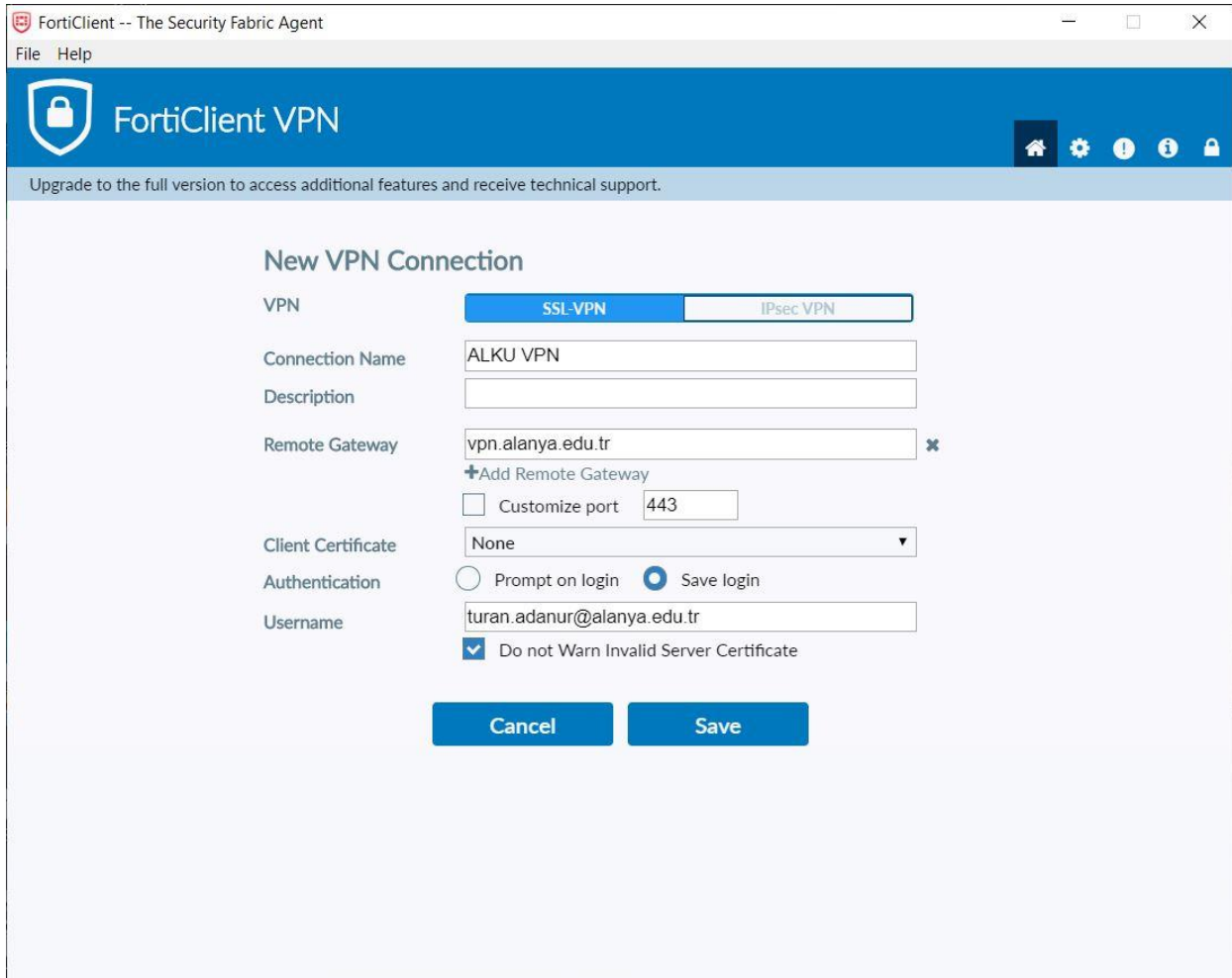

FortiClient -- The Security Fabric Agent

File Help

FortiClient VPN

Upgrade to the full version to access additional features and receive technical support.

New VPN Connection

VPN: SSL-VPN IPsec VPN

Connection Name:

Description:

Remote Gateway:

+Add Remote Gateway

Customize port:

Client Certificate:

Authentication: Prompt on login Save login

Username:

Do not Warn Invalid Server Certificate

Bağlantı ekranında parola girilip "Connect" tuşuna basılması yeterlidir.

FortiClient -- The Security Fabric Agent

File Help

FortiClient VPN

Upgrade to the full version to access additional features and receive technical support.



VPN Name ALKU VPN

Username turan.adanur@alanya.edu.tr

Password

Connect

Bağlantı bilgisi görülebilmekte ve sonlandırılabilir.

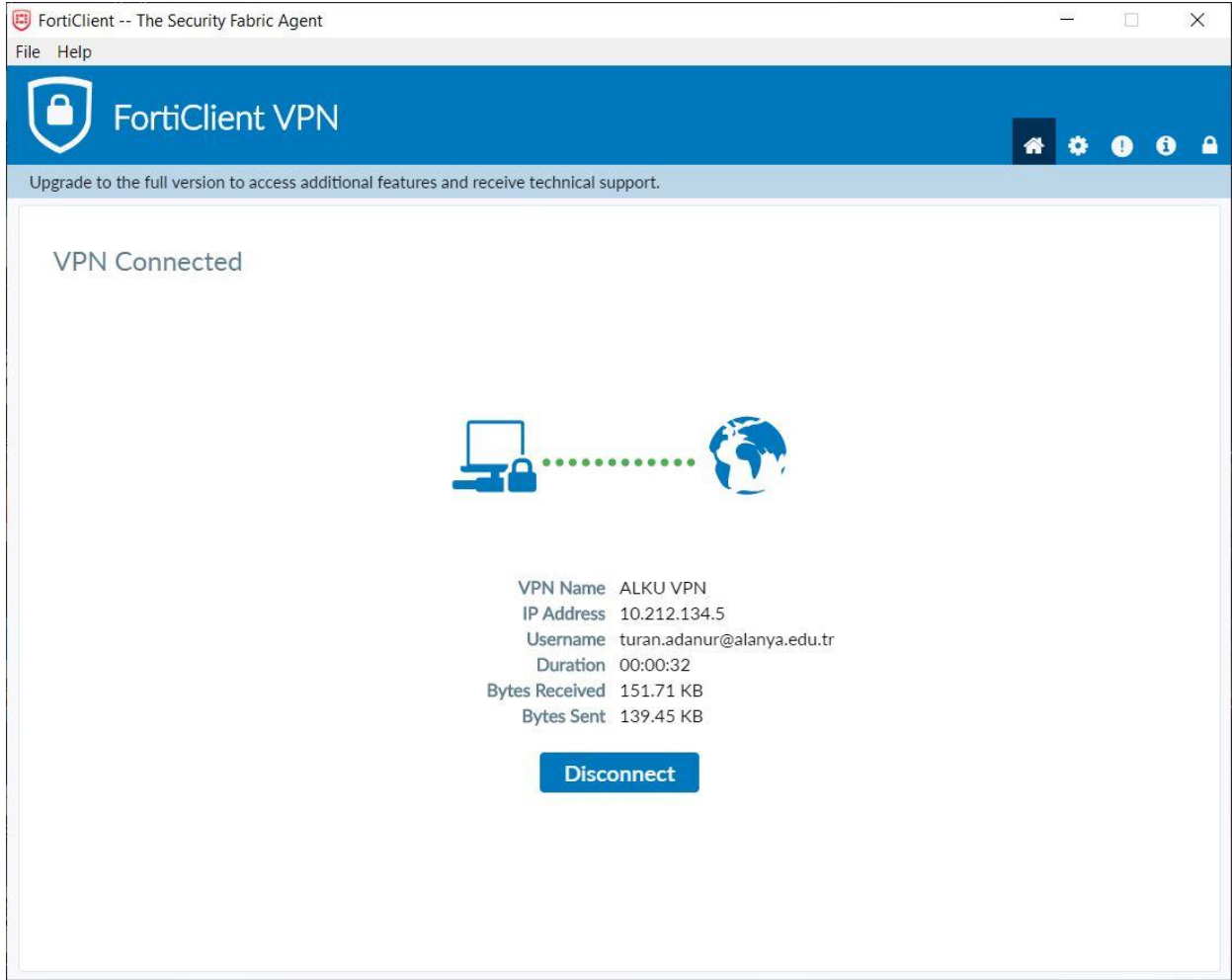

Saat simgesinin yanına gelen uygulama ikonu ile de bağlantı kontrol edilebilmektedir.

